

CİZİM TARİHİ: 05.04.2017
SON KAYIT TARİHİ: 17 Ağustos 2020 Pazartesi 14:17:03

DIKKAT!
1. İstekli resim üzerinden olcu alınmalıdır !!!
2. Resimdeki ölçülere uygunuz parçalar İADE EDİLİR !!!
3. Aletli belirlenince boyutlar (mm) verilmeyen kenarlar 0,5x45 !!!
4. Verilmeyen radüsler R0,5

Ромофиди НОМ

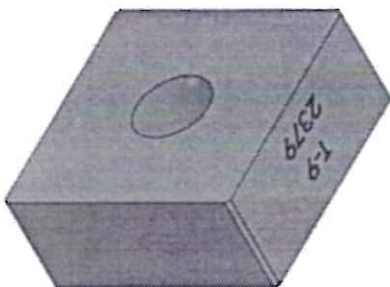
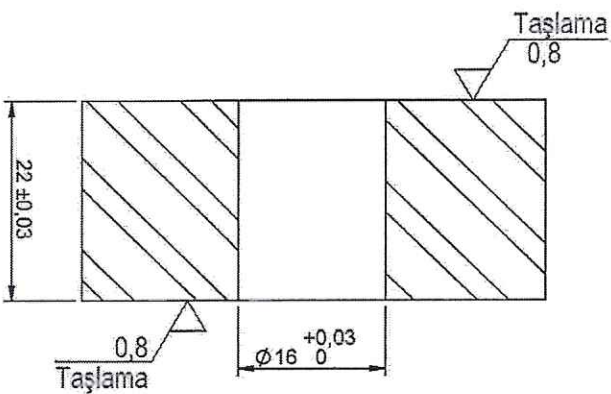
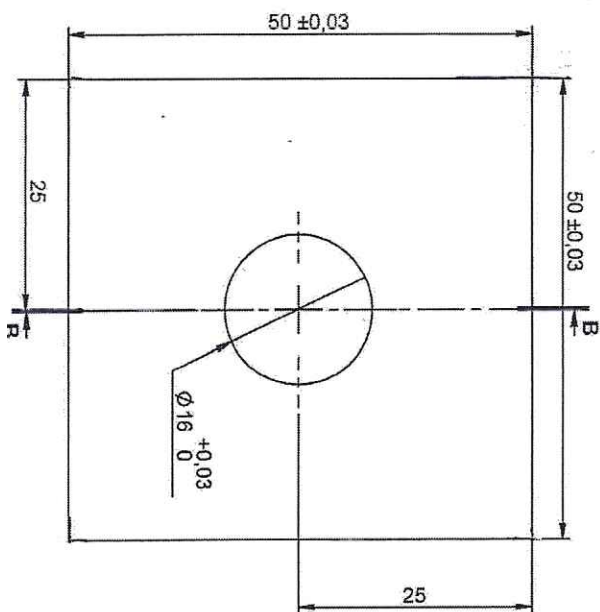

Verilmeyen Pahlarda
+0,2 -0,2

Ra 3,2

Taşılanmış

Ra 1,6

0,8

Honlanmış

Ra 0,4

F_TASLA - 4/4

Dasya Yolu: C:\USTUNIS\USTUNIS_PROJELEERYARI_MAMULLER_2016\BC-Bigak

Kalınlık: Sulama ve taşıma işlemi vardır.

Sulama ve taşıma işlemi vardır.
Tek tek kestirmeyiniz. Toplam gerekli adedi u-

Arga ml cloroksepary e

En boyu 1 metreyi geçmemelidir.

TARIH/DATE

29.12.2020

MALZEME / MATERIAL

Çelik (1.2379)

SIPARIS FORM NO

СРЕДСТВО	ТРЕБУЮЩАЯ
----------	-----------

Vaccinaria

MOVEMENT / POSITION

800.1121
Tajalli Jmalat

EDEN PARCALHO

110

PARCA/MOD

MONTAJ ADI

PARCAMODUL KO

KESİM SEKİ

1:3	A
-----	---

50x50 DÜZ BİÇAK

BC_30_00008878

05000000